夕刊

臺灣日日新報

九月十三日

武勳の歸還將星に 拜謁仰せつけらる

佐野中將以下を御慰勞

【東京發】今般第一線に武勳を挙げて凱旋した佐野忠義中將を始め、酒井直次、坂本十一郎、園矢正郎、佐藤政吉、山路秀花生、田邊助友、原田宗一、平岡辰二、百谷政三郎各陸軍少將の各將星は十三日午前宮中に参内、畏くも天皇陛下には午前十時表御座所に出御、佐野中將を始め各將星に拜謁仰せつけられ、天機麗しく入御あらせられた、佐野中將は引續き御内儀において皇后陛下に拜謁仰せつけられ、恐懼御前を退下したが一同に賜餐ノ間において賜酒を拜受、恐懼の裡に退出しつつ午前十一時過ぎ宮中を退出した、陛下には佐野中將に優渥なる御言葉を以て御慰勞の思召を以て佐野中將以下各將星には御紋付木盃一組並に金一封を、一組宛を天々下賜せられ、畏くもその勞を犒はせられた

海鷲、敵船五隻擊沈破

モロベ灣方面 敵輸送船團を急襲

【南太平洋〇〇基地發同盟】敵はニューギニア島ホポイ方面の補給に躍起となつてゐるが十二日午前モロベ灣方面に敵輸送船團が集結してゐるのを發見せるわが海鷲群は戰爆連合の編隊を以てこれを急襲、現在までに次の戰果を擧げた

大型輸送船一隻、同中型四隻、海上トラック二隻、驅潜艇一隻にそれぞれ大火災を生ぜしめ海上トラック一隻を擊沈した

敵機二十一機を擊墜

南方各地に執拗に來襲

【南太平洋〇〇基地十二日發同盟】南太平洋並にニューギニア方面における敵航空部隊の策動は最近いよいよ熾烈化しわが占據地に對する來襲部隊を強化してゐるが去る十一日來敵戰爆連合十二機がアッサルを來襲し來つたのでわが方はこれと交戰、敵撃墜機二、わが方未歸還機一機を出した、また同日中午にはブーゲンビル島ブインに敵機B二四、コンソリデーテッド爆擊機並に戰闘機合計七十七機の編隊を以て來襲したがわが邀擊隊はこれと交戰、敵撃墜機十四機、B二四二機を撃墜したが、わが方は地上施設の一部を破壊された、又これと時を同じくして戰爆連合並にSBD（ダグラス急降下爆擊機）FBF（グラマン戰闘機）B二五（ノースアメリカン）F四U（ボートシコルスキー）の戰爆連合六十九機の編隊を以てコロンバンガラのわが陣地を爆擊したが、わが方地上部隊はこれと交戰、その五機を撃墜した、わが方の損害は極めて軽微であつた

獨軍ム統帥救出

傀儡政權引渡企圖粉碎

ムツソリニ統帥

【ベルリン十二日發同盟】總統大本營は獨逸軍がムツソリニ統帥を救出した旨發表した

【ベルリン十二日發同盟】總統大本營は十二日次の特別公報を發表した

ドイツ軍落下傘部隊、保安隊並に親衛隊は十二日裏切り分子のために捕へられてゐたムツソリニ統帥解放の作戰を遂行した、右作戰は成功しムツソリニ統帥は今や自由となり、バドリオ政權が米英兩國政府に對し約束した統帥引渡しの企圖はここに粉碎された

ファシスト黨の領袖を續々解放

【チェーリッヒ十二日發同盟】キヤッソ來電によればドイツ軍はイタリア北部において續々ファシスト黨の領袖を解放したと傳へられる

ム統帥獨逸入國說

【リスボン十三日發】アルデニーからの報道に依ればムツソリニ統帥はドイツ軍の手に依つてドイツに入國したと言はれる

獨軍神速の措置

反樞軸側窮狀を告白

【リスボン十二日發同盟】ロンドンタイムス紙は十日の紙上で國軍のローマ確保其の他迅速な反攻を許し次の如く述べてゐる

[illegible]

毅然として邁進

南に北に大東亞は磐石

バドリオ政權屈伏と大東亞 今次中における最大の世界的事件としては何んと言つてもイタリア、バドリオ政府の恥むべき裏切行爲を擧げねばならぬが、既に日獨兩國政府の確信に滿ちたる言明により右事件は戰爭の前途に何等影響を及ぼすものに非ず寧ろわれに有利なる事すらある所以が明かにされ、大東亞諸地域においても些かも動搖の色なく日本を中心に大東亞の道義的新秩序建設のため飽くまでも戰ひ抜かんとの決意は益々確固且つ昂然たるものを加へてゐる、事實バドリオ政府の屈伏等大東亞の現實に照して何程の意味も持つものではない、要するに我々はバドリオ政府に拘泥せずバドリオ政權と共に唾を吐きて我々の建設に邁進すればよい、東亞の建設が進むことはそのまま米英を敗北に追込むことである、そしてその建設の歩みは目もくれず大陸に、南方に遲滯なく進められつつあるのである、今週中における注目すべき成果を擧げれば新ビルマ國家機構の決定、ジャワ現地住民に對する政治參與の實現、比島獨立の準備の進捗、滿洲國の地方行政機構改革等がある

ビルマ總力結集の構想成る バー・モウ・ビルマ國家代表は外務大臣ウー・ヌーを、シンエタ總理大臣タキン・ヌー氏をして「新ビルマの國家機構」と題する論文及び機構一覽を發表せしめたが、その整然たる機構組織がビルマ國民の總力結集に寄與する所は極めて大なるものがあると期待される。新國家機構の眼目とする所は國家代表をして國民指導と國民活動指導者とを一元的綜合的體制の下に推進して行かうとするにあり、このためバー・モウ氏は國政運營の面において國家代表として又國家活動の面においてはアナーシン（最高指導者を意味するビルマ語）の兩職を兼ねて一般政務を總攬することになり、更にアナーシンの諮問機關としてアナーシン諮問委員會が設置され國家代表の諮問機關たる樞密院と同様の役割を國民活動指導の面において果すことに定められてゐる。

一、國家代表としてのバー・モウ氏は內閣總理大臣、ビルマ防衞軍を直接指揮下に置き國政指導は內閣を通して行ひ國務大臣、州長官、縣知事、郡長、市町村長を經て十戶を一單位とする隣組に及ぶ

二、アナーシンとしてのバー・モウ氏は勞務奉仕團、青年團、婦人團、國家奉仕團（政府職員、政府軍団を含む）及びドバマ・シンエタ黨をその指揮下に置き

[illegible]

ジャワ原住民の政治參與實現 [illegible]

比島憲法草案成立 [illegible]

滿洲國の地方行政改革 [illegible]

灼熱と鬪ふ高射砲陣地構築の皇軍勇士 南太平洋戰線にて【陸軍省檢閱濟】

ム統帥再び巨大な姿

ファシスト新政府に千鈞の重み

【ベルリン十二日發同盟】總統大本營は十二日午後十時特別公報を以てドイツ軍が遂にムツソリニ統帥の救出に成功した旨發表したが、救出の地點その他については未だ發表がない、ムツソリニ統帥の救出についてはさる七月二十四日のファシスト大評議會に出席して以來杳として消息なく、公報においても統帥の消息が發表されたのは五十日目の事である、但しドイツ外務省の筋によればムツソリニ統帥は七月二十五日午前ファシスト大評議會後ヴィラ・サヴォイアの私邸に國王エマヌエール三世を訪問し、その際バドリオの陰謀により騎兵隊の兵士に逮捕され、九月上旬にはローマ附近のクラスチノ要塞に移され、その後ガイタ要塞のポンツァ島の休戰協定においてはムツソリニ統帥を米英兩國政府に引渡すことと[illegible]

[illegible]

米英極度に狼狽

バ政權の無力を痛歎

【東京發】[illegible]

祖國賣るバドリオ

舞臺はリスボン 屈辱交涉經緯

【リスボン十二日發同盟】[illegible]

タンジエール市の黑シャツ隊員示威

【リスボン十二日發同盟】タンジールの來電スペイン領モロッコのタンジールのファシスト黨支部はバドリオ政府の命令により[illegible]

最初の引揚獨逸人 ミュンヘン到着

【ベルリン十二日發同盟】イタリア[illegible]

政權命數谷まる

バドリオ 反樞軸、早くも追出し運動

【リスボン十二日發同盟】[illegible]

伊國民殲滅の目錄

傀儡政權の屈辱十三ケ條

【ベルリン十三日發同盟】ベルリンの月曜新聞モンターク・ポスト紙は十三日の紙上においてイタリア傀儡政權の「屈辱十三箇條」に言及、次の通り說いてゐる

今回發表された十三箇條は[illegible]

イタリア軍 [illegible]

休戰協定が [illegible]

他の條項は [illegible]

反樞軸陣營 [illegible]

サレルノ灣頭激戰

獨空軍敵艦船を猛擊

【ベルリン十二日發同盟】總統大本營は十二日正午次の通り發表した

[illegible]

伊南部の戰況

【ベルリン十二日發同盟】ドイツ[illegible]

重點輸送に協力

重要物資輸送强化運動

【東京發】[illegible]

イタリア國王はパレルモに

【リスボン十二日發同盟】ロイター[illegible]

ソレント半島に米軍上陸

【ベルリン十三日發同盟】D・N・B[illegible]

東部戰線六百哩に亙り大攻防戰

【ストックホルム十二日發同盟】[illegible]

傳統の敢鬪精神發揮

毅然・戰力增强に挺身

國內展望

【東京發】[illegible]

萬全 [illegible]

無難 [illegible]

指導 [illegible]

爪哇訪日視察團動靜

【東京發】ジャワ訪日視察團[illegible]

亞國毅然中立

【ブエノスアイレス十二日發同盟】アルゼンチン政府は十一日[illegible]

人事

▲高橋秀人氏（臺中州員林郡守）十三日來北
▲江頭[illegible]十二日來北

けふ司法保護記念日
神前に誓ふ使命達成
放送に事業の趣旨强調

新竹司法保護委員會生る

あす參與奉公委員會
皇奉臺北州支部

日婦第二年へ 雄々しく發足

勤報青年隊指導に 川崎大佐を迎ふ
期待さる錬成の成果

川崎大佐は今年五十七、明治四十三年陸士卒、昭和十三年陸軍大佐、現地部隊長、昭和十四年兵務局司令部付、同十五年臺北聯隊區司令官を經て十七年四月一日北部防衛兵兵部部長として來臺したが、本年八月三十一日豫備役仰付けられたもので、青年錬成に對する同氏の熱意は非常なるものがあり、今後の活躍を期待されてゐる

警官練習生の修了式を擧行

府展審査員 四氏決る

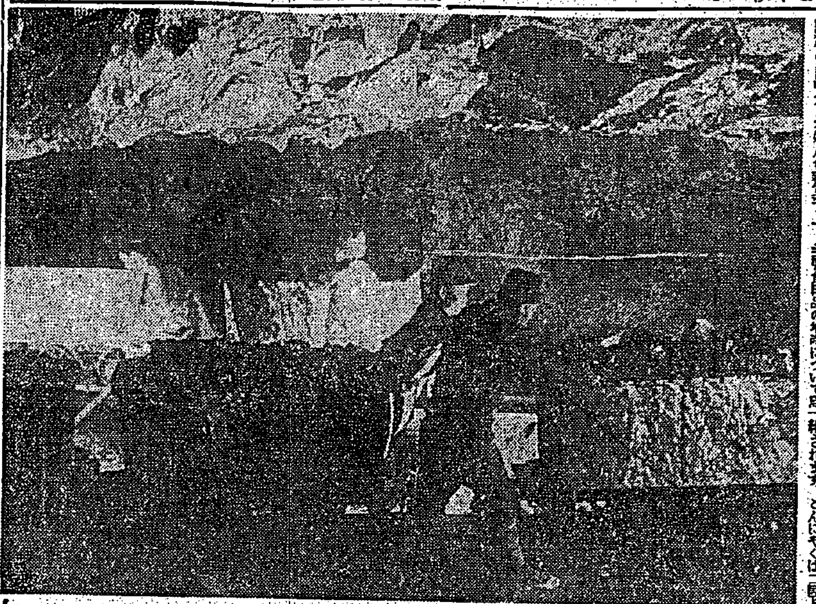

"閑"は刑餘者の"敵"
司法保護座談會（二）

山田　今度臺灣少年審判所を開設しますとあれで五十名乃至百名位收容出來る程になります、それから一新會の方は食糧事情で困つて居ります、それで宮崎の更生所の附近に昨年買つた土地を十甲程持つてをりますので入所の時期までこれを耕作させるがさういふことに依つて彼らが…段々馴めて行く、それから保護委員と檢察官との間の連絡を緊密にするために時々斯様な會合と言つたやうなものでも催して檢察官から色々話して頂きますと保護委員も力の入れ方が違つて來ると思ひます

遊ぶ時間を與へぬこと

西川　私共は檢察官として悪いことをした者を調べて起訴するなり起訴猶豫にするといふ處置を致すのでありますけれども、とにかく凡て…に勝つといふ目的のために進まなければなりません。

出席者（順不同）

前科者を白眼視するな
淺井

刑務所で與へよ精神訓練
藤田

至極冷靜
伊の裏切に中國民衆

心の荒田を拓く
赤堀七星郡守着任談

こんにやくが配給されます

厦門に警防團結成さる

關西臺灣協會から風水害義捐金

有事に備へ養豚
臺北市お臺所の確保策

驅く滿洲　弓張横鐵山

本社の皇軍慰問特輯號　督關係派遣要員にも贈呈

綜合會館管理維持會總會

甲當り三萬斤へ
自給肥料增産週間に
基隆郡民一體の進軍

嚴かに乃木將軍の墓前祭

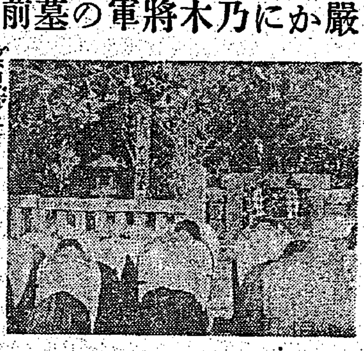

細迫兼光市長 惜くも"乙種"

青年特別講習 十月上旬に開く

新竹中學校生 合宿軍事訓練

增産へ藝能も一役
農山漁村へ藝能人派遣

一億總結束の秋

質は"量"をも生む
協力せよ、決戰科學陣の躍進へ
理研 仁科博士語る

局營バス東部幹線 乘務員、車輛到着

安藤軍司令官母堂

明朝の番組

後三國誌（202）
（出師の卷）
吉川英治作　矢野橋村畫
ネヂ（二）

心身活力
ホモダン
東京・大崎　星製藥株式會社

のんで治せ
不治と諦めた眼病に光明
眼科專門藥院

臺灣日日新報
本日夕刊共六頁

海鷲モロベ灣を強襲 所在敵艦船大部を潰滅

【東京發至急報】大本營發表（九月十三日十五時三十分）帝國海軍航空部隊は九月十二日モロベ灣所在敵艦船を攻擊しその大部を潰滅せり、戰果左の如し

大型輸送船一隻大破炎上、中型輸送船四隻大破炎上、海上トラック一隻擊沈、同一隻擊破炎上、驅潛艇一隻擊破

本攻擊に於ける我が方の損害自爆一機

敵の補給を連日猛爆

【東京發】敵米軍は去る四日ニューギニア東方ホポイに上陸して以來連日に亙るわが海鷲の猛攻を蒙り多數の兵員と軍需物資を喪失しながらも執拗に陣地構築を續行せんと企圖しつつあるが、十二日わが海軍偵察機はラエ、サラモアを結ぶニューギニア東南岸を長時間に亙る偵察の結果モロベ灣に敵の大輸送船團並びに驅逐艦が碇泊中なるを發見、この旨基地に報したわが海鷲部隊は直ちに……

……一隻も轟沈、同二隻も擊破炎上し驅潛艇一隻擊破の赫々たる戰果を擧げた……わが海鷲に依るニューギニア東南岸一帶に亙る敵艦艇輸送船擊破の猛爆は連日に亙つて行はれて居り今回の攻擊はその第八回目である、

第一回、九月四日……ホポイ攻擊

第二回、五日午前海鷲のホポイ……

第四回、七日夜間モロベ灣敵艦艇攻擊

第五回、七日夜間サラモア沖敵輸送船團攻擊

第六回、八日夜間ラエ沖敵艦艇攻擊

第七回、八日夜間サラモア沖敵輸送船團攻擊

斯くしてニューギニア戰線における彼我の決戰は……

北千島に來襲せる 敵機十一を擊墜破

爆擊機十八機を邀擊

【東京發至急報】大本營發表（九月十三日十五時三十分）

九月十二日朝敵爆擊機十八機は北千島に來襲せり、我が陸海軍航空部隊及び地上部隊は之を邀擊しその九機（内不確實一機）を擊墜、二機を大破せしめたり、なかんづく我が方の一戰鬪機は敵機に體當りを敢行しこれを擊墜せり

我が方輸送船二隻損傷せる外、地上の損害は輕微なり

北邊鐵壁の護り

【東京發至急報】九月十二日午前九時頃來襲した……

安藤内相參内 災害狀況奏上

八田鐵相參内

國民教養鍊成の基本 翼賛會成案、政府に上申

第一、國民の教養鍊成の基本要綱

第二、國民の教養鍊成具體策

第三、國民の興亞に關する教養鍊成の具體策

ム統帥救出 英に異常な衝撃

ファッスト黨領袖も救出

獨逸の戰備は磐石 陸軍中將中岡彌高氏語る

破碎

政治

自作農の創設へ 低利資金を貸附

井田磐楠男ら東條總裁訪問

上海宣傳委員會組織 民衆を啓發指導

一擧擊敵も自認

上陸赤軍を殲滅 ノヴオロシースク西方

貴重な時を稼ぐ獨軍 土國軍事評論家の見解

局部長會議

内閣委員の阪神地方視察

南方進出の手續改正

山崎農相首相訪問

鳥取縣の震災 對策に萬全

各機關の救援狀況

二見直三氏 盛岡市長に

土、米英の要求拒絕

けふの官報

配當金付 興亞保險 無診査加入の養老保險

富國徵兵

東京堂（新刊豫告）
歌舞伎史の研究 文學博士河竹繁俊著
經濟原論 上卷 シャルル・ジイド著 宮川貞一郎譯
續明治文學史 上卷 文學博士本間久雄著
希臘演劇史概說 文學博士新關良三著
油繪論 有島生馬著

丸善株式會社
上野誠一著 油脂工業 第一卷 A5判816頁 實價（稅込）15.94 送.80
齋藤賢道著 要說 醱酵微生物學 A5判194頁 實價（稅込）4.16 送.60
橋口隆吉譯 金屬に於ける擴散 A5判228頁 實價（稅込）3.62 送.60

大東亞文學賞 陳夫人 庄司總一著
通文閣

東亞研究所 南方資源研究資料
南方有用植物圖說
資源經濟地理
農業保險
成美堂

日本評論社新刊重版
原價計算論研究
近世交通史研究
植民地統治法の基本問題
大東亞政策の諸問題
時局と社會政策（2）
禪の思想
理論經濟學の本質と主要內容
法學通論
日本親族法
ホルモン
近代科學 第一卷
日本文學入門
現代短歌

社説

「航空日本」の名を高めよ

[illegible]

醫藥工業の整備

品目整備が特長

[illegible]

醫藥品物動計畫

[illegible]

醫藥企業整備の特異

[illegible]

企業整備の結果

[illegible]

選鑛油大増産

全面的猛運動を展開

増産月間 十一月一日より三箇月間

[illegible]

戰時物價の特異性

海洋・大陸國家に於る

[illegible]

内外卸賣物價指數(日銀調査)(昭和八年=100)

年月	日	米	英
[illegible]	[illegible]	[illegible]	[illegible]

蔥麻樹皮利用の強靱な織物纖維

學生服を造る

[illegible]

角砂糖販賣價格改正さる

[illegible]

割増金附定期預金

取扱開始は來月廿日頃

[illegible]

博多の重要性加重

"富士"は博多止りに變更

[illegible]

役馬利用競技

[illegible]

新生ボゴール植物園

熱帶農業研究機關

中井猛之進博士と語る

[illegible]

南方産業の試験場

[illegible]

外國品種を特産化

[illegible]

完備した研究機關

[illegible]

前途は實に洋々

滿洲國の農、工業

視察談 松尾臺北高商教授

[illegible]

大東亞戰爭

[illegible]

開拓政策

[illegible]

戰時食糧

[illegible]

食糧營團の設置準備進捗

[illegible]

市況(十三日)

兜町前場況

[illegible]

兜町後場況

[illegible]

東京長期前場

[illegible]

東京長期後場

[illegible]

東京長期總取組

[illegible]

東京銀行株

[illegible]

東京國債貸物前場

[illegible]

《北濱展望》

[illegible]

不動産金融
各種預金・債券保管
日本勸業銀行
台北・新竹・台中・台南・高雄

貯蓄は銃後の彈丸
第一生命保險相互會社
東京・日比谷

鼻病なら ビノサン
統計が示す事實
青少年に多い鼻病
代理店 小判屋

電球と電力を大切に
トウランプ
トウ

玉乃惠
婦人科疾患が手軽るになほる!!
無代進呈

かぜねつ頭痛に
ネオサール

臺灣總督府官報
發賣所 臺灣日日新報社 島内臺日取次店

合成女性ホルモン
エステル型
武田發賣品
オイベスチン錠

久邇宮朝融王殿下 海鷲育成に御精勵
聯合航空隊司令官御勤務

空の宮様

内地

佛印

土山御附武官謹話

警戒

感激

一同

令姉

空の決戰に勝拔く
けふから「航空週間」
繰展ぐ多彩な行事繪卷

壯烈體當り 横崎中尉
嚴父語る 立派な戰死で滿足

陸士

新竹州廳職員 蓖麻播種奉仕

大日本銃劍道振興會 新竹市聯合會發會式

防空の模範

鐵兜で燒夷彈消火
冷靜 重要機材の燒失免る

兵學一如 闘魂に殉ず
小茂田君の嚴父に 軍屬命令を傳達

異常

生産戰、科學戰こそ 總力戰勝敗の"鍵"
栗原海軍報道部課長 東大學生を激勵

"武道士曜會"結成

企業整備説明會

僧侶も"決戰敎衣"
東本願寺 長袖法衣を一擲

中小商工業 再編成協議

軍事知識

グライダー憂身やつす
敗戰に喘ぐ米と英
效き目のない爆撃戰

單機 敵幕舍六を炎上
"獨斷出撃"根本准尉機の偉功

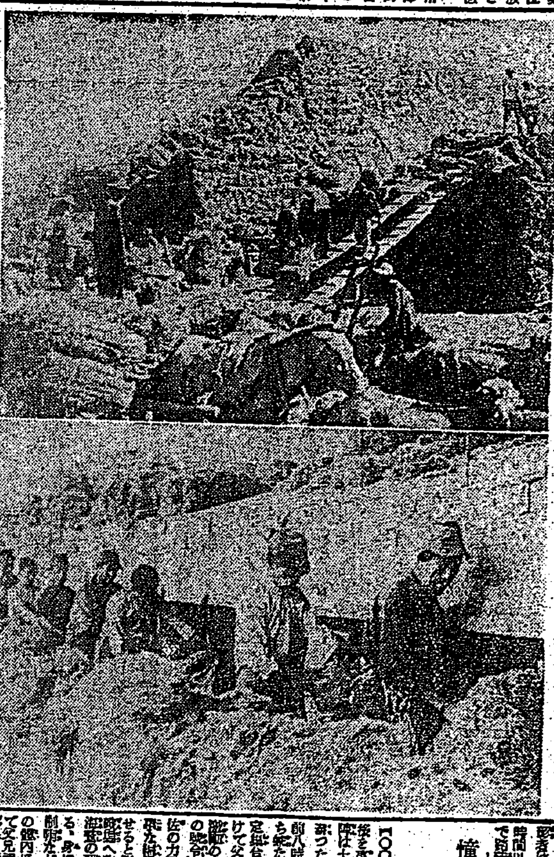

戰時下重大役割果す

留守宅に寄す隣人愛
花蓮港 山に咲いた援護美談

南方海軍軍屬募集

不時着のわが勇士へ 回教徒族、救出の手
比島に嬉し"對日協力話"

阿里山線、雞東線 一部運輸營業開始

東京臺灣協會から 風水害義捐金醵出

奉公壯年團總務會を開く

花蓮港乘馬倶樂部設置

憧れの入隊 海軍飛行豫備學生第二陣

山野政渉園經行軍 大會優秀者を表彰

株式名義書換停止
臺灣勸業無盡株式會社

クモ ワタシモ ホケンデ チヨチク
少年少女の保險 ラカ（學資保險）
大同生命

第一生命保險相互會社 東京・日比谷

小判屋

今日の映畫
大世界 / 台劇 / 新世界 / 芳乃館 / 芳明館 / 永樂座 / 第一劇場 / 太平館 / 第三世界 / 中央劇場 / 基隆世界 / 大和劇場 / 羅東座 / 宜蘭座 / 昇平座 / 基隆劇場 / 東寶國際館

萬媒
看護婦 / 産婆 / 洋裁 / 女子 / 女事務 / 洋裁 / 看護婦 / 給仕 / 生徒 / 京染 / 綴織 / 荷造 / 引越 / 轉宅 / 新古 / レコード / レンズ / 投資 / シンガー / 基隆 / 菓子 / 店員 / 男女 / 寫眞 / 技師 / 寫眞 / 生徒 / 特許 / 調査 / 疊床 / 葬儀 / らい病

工業技術戰士生徒募集
主催 開南工業學校　公認 開南工業講習會

父 勳八等（旭）小池時三儀 九月十二日午後拾壹時腦溢血症ニテ急逝致候生前ノ御交誼ヲ謝シ併而謹告候也

小池基生　小池起久　三杉義三　吉岡清　本座又十郎　福永金太　榎本武雄　里深儀三　横井鋼一

御會葬御禮　親戚一同　川田亨

故組合長 黄玉盛殿

臺北州合同興業會社

母林張氏春蘭儀 病氣ノ處九月十二日午後六時三十分自宅ニ於テ七十六歳ノ高齢ヲ以テ永眠仕候間此段謹告候

父 從七位勳七等 安部正彦儀

安部綾彦　安部綾美　ハッヱ　遠島主税　坂本勇平

保護事業體驗を聴く
再犯は社會の無理解より
少年保護の場合　池島氏に聴く

[illegible]

拓南　[illegible]

私が　[illegible]

既に　[illegible]

司法保護事業體驗所感
高雄區保護委員　宮川雅九郎

司法　[illegible]

吉田臺南兵事部長遺族弔問

[illegible]

二十二日秀水庄葬

[illegible]

東亞建設に挺身
偉勳赫々二軍屬散る

[illegible]

熱地軍用犬作出の急務（中）
帝國軍用犬協會臺灣支部長　田代豐

幾多この功績を見よ
雜犬整理、軍犬へ轉換せよ

次に　[illegible]

尚又　[illegible]

（上）（下）　[illegible]

訓練の成果を發揮
羅東街青年校査閲實施

[illegible]

斯う　[illegible]

臺東廳

お山は豊富だ"堆肥材料"
一戸必ず一棟主義

[illegible]

市長陣頭に起つ

[illegible]

北斗郡　[illegible]

終り　[illegible]

畜産陣を見る（豚公）

[illegible]

いざ、海の兵たらん
烈々の氣魄　高雄州最後の銓衡

[illegible]

南方派遣鍬の戰士歸還

[illegible]

學徒勤勞、聖域へ奉仕

[illegible]

學徒增産の聖鍬
高雄州下一人當三十坪

[illegible]

生産目標は五十萬斤
淡水郡蓖麻栽培状況

[illegible]

最後の難關突破へ
軍人同様に鐵の訓練

[illegible]

軍事援護の完璧へ
臺南市に軍人會館設置

[illegible]

暴風雨罹災者救濟義捐金募集

七月十七日より十八日に亙る本島を襲つた暴風雨の被害は臺北州、新竹州、臺中州下が最も甚しく、殊に臺中州大甲郡下大安渓の堤防決潰に依る災害の如きは所在各部落の家屋は殆んど流失し、死傷者亦多數を出し、罹災民の窮狀眞に同情に堪へざるものがあります。茲に於て今回の暴風雨に依る慘憺たる罹災民に對し、廣く江湖の同情に愬へ、罹災民救濟の義捐金を募集する事とし、有志各位の熱意ある應募を希望する次第であります

募集要項

一、義捐金は一口金五十錢以上とす
一、物品の寄附は一切取扱はず
一、義捐金は紙上掲載を以て領收證に換ふ
一、義捐金の受付は島内六日刊新聞社の本社及び支局に於て取扱ふ
一、締切期日は昭和十八年九月末日とす
一、義捐金處分に就ては臺灣總督府に一任す

臺灣新聞會
臺灣日日新報社
興南新聞社
臺灣新聞社
臺灣日報社
高雄新報社
東臺灣新報社

東港郡守蓖麻畑を視察

[illegible]

種籾の共同保管
嘉義郡關係職員打合
種米更新へ普及

[illegible]

臺東廳中小商工業再編協力會設立準備會

[illegible]

毎月一日建艦獻金募集
北斗郡の枯倶員奉仕

[illegible]

屏東市第一回戰技鍊成會

[illegible]

各區對抗相撲大會

[illegible]

國防訓練大會
—潮州郡—

[illegible]

川崎汽船高雄に專屬代理店設置

[illegible]

杉田臺南州兵防課長義親察

[illegible]

ラジオ

[illegible]

赤誠の獻金品

軍司令部（九月十二日）

國防獻金　[illegible]

獻品　[illegible]

恤兵金　[illegible]

椰子（64）
梅野十三作　村上松次郎繪

市民登錄（二）

[illegible]

[illegible]